DONG DO
Elevator and Equipment

# SƠ LƯỢC SẢN PHẨM, DỊCH VỤ, CON NGƯỜI

DONGDOLIFT@GMAIL.COM
THANGMAYDONGDO.COM
093 559 2509

NÂNG TẦM CUỘC SỐNG | 2021

# LỜI NGỎ

**Công Ty TNHH Thang Máy và Thiết Bị Đông Đô** với đội ngũ kỹ sư giàu kinh nghiệm không ngừng nâng cao những tiêu chuẩn kỹ thuật về an toàn và thẩm mỹ trong lắp đặt thang máy, trở thành thương hiệu thang máy uy tín dẫn đầu trong ngành dịch vụ thang máy dân dụng chất lượng cao tại Việt Nam. Phục vụ trên 3000 khách hàng. Hơn **95% khách hàng hài lòng tuyệt đối**, **92.5% đúng lịch bảo trì** sửa chữa thang máy.

Quy trình Lắp đặt thang máy:
- Tư vấn
- Thiết kế
- Thi công lắp đặt
- Thanh toán & Bảo hành

Quy trình Bảo trì thang máy:
- Khảo sát
- Tư vấn
- Ký hợp đồng
- Bảo trì định kỳ & trọn gói

# GIẢI PHÁP

### Lắp đặt thang máy tối ưu

Thiết kế thi công chắc chắn, hài hòa giữa công năng sử dụng và thẩm mỹ cao, mang lại trải nghiệm thang máy an tâm nhất. Sản phẩm vận hành ổn định, tuổi thọ cao, đảm bảo an toàn cho vận tải người và hàng hóa sản xuất, giúp chủ đầu tư tối ưu hóa lợi nhuận đầu tư và tiện nghi sống.

### Bảo trì thang máy định kỳ

Hệ thống trực bảo trì, cứu hộ 24/7/365, Thang máy Đông Đô sửa chữa nhanh chóng, kịp thời và hiệu quả mọi vấn đề phát sinh đột ngột. Đồng thời kỹ sư tư vấn khách hàng các bước tiếp theo nhằm hạn chế sự cố quay trở lại.

### Nâng cấp thang máy đã qua sử dụng

Khảo sát chất lượng vận hành thang máy, nhằm đưa ra phương án và báo giá phù hợp, giải quyết triệt để lỗi vận hành trong quá trình sử dụng. Gia tăng vòng đời thang máy, thay mới linh kiện thang máy chính hãng, đồng bộ với phiên bản hiện thời của thang máy.

# SẢN PHẨM

*Danh mục sản phẩm thang máy tiêu biểu Công ty Thang máy và Thiết bị Đông Đô đã lắp đặt và bảo trì.*

Thang máy tải khách

Thang máy gia đình

Thang kính

Thang máy bệnh viện

Thang máy ô tô

Thang máy tải hàng

# DỰ ÁN KHÁCH HÀNG

*Công ty Thang máy và Thiết bị Đông Đô tự hào đưa đến giải pháp thi công xây dựng thang máy có tính ứng dụng cao cho đời sống kinh tế và xã hội người Việt Nam.*

Biệt thự ông Lê Văn Bính, Hà Nội

Tổng cục thống kê Ba Đình

Chung cư Trung Yên

Shophouse bà Hằng, The Manor

Nhà ông Đồng, Đội Cấn, Hà Nội

Hệ thống 30 Shine

Biệt thự ông Kảnh, Vĩnh Phúc

Showroom oto Huyndai, Hà Nội

Viện Cơ Khí Nhiệt Điện, Hà Nội

Nhà máy Pegatron, Hải Phòng

Trường tiểu học Thành Công A

Trường tiểu học Hoàng Hoa Thám

Lữ đoàn 26, Hà Nội

Ủy ban ND Ba Đình, Hà Nội

Sư đoàn 361, Hà Nội

Trường mầm non Sao Mai, Hà Nội

# ĐIỂM ƯU VIỆT

*Thang máy Đông Đô có hơn +10 năm kinh nghiệm tư vấn trong lĩnh vực xây dựng thang máy và kỹ thuật điện tự động hóa. Cốt lõi của ngành thang máy là sự thăng dư của nền kinh tế cộng đồng.*

## LỢI ÍCH SỬ DỤNG

- Tư vấn khách hàng giải pháp cá nhân hóa.
- Quy trình lắp đặt và bảo trì thang máy minh bạch, theo tiêu chuẩn an toàn kỹ thuật TVCN, EN.
- Đội ngũ kỹ sư, nhân viên tay nghề cao.
- Tư vấn giải pháp, thiết kế bản vẽ xây dựng miễn phí.
- Trực bảo trì, cứu hộ 24/7.
- Bảo hành từ 12 – 36 tháng.
- Cam kết chất lượng sử dụng bền vững.

## LỢI ÍCH SAU KHI SỬ DỤNG

- Tối ưu hiệu quả đầu tư kinh tế kinh doanh mặt bằng.
- An tâm về chất lượng và dịch vụ chăm sóc khách hàng hoàn hảo.
- Tiết kiệm diện tích nhà ở, văn phòng, công trình cho thuê.
- Quá trình di chuyển, vận tải người và hàng hóa nhanh chóng và thuận lợi.
- Gia tăng giá trị công trình bất động sản cho thuê, mua bán hoặc sinh hoạt.
- Thiết kế nhỏ gọn tiết kiệm diện tích, không tốn nhiều diện tích sinh hoạt.

*Từ khi Công ty TNHH thang máy và thiết bị Đông Đô được chọn làm đơn vị lắp đặt và bảo trì hệ thống thang máy cho Tổng Cục Thống Kê Khu Vực I, tất cả khảo sát đánh giá nội bộ và khách hàng đều cho kết quả chất lượng tốt. Kèm theo đó là những tư vấn vận hành, cảnh báo thay thế vật tư phù hợp đã giúp hệ thống vận hành ổn định và tiết kiệm chi phí cho trung tâm. Từ đó đến nay đã 5 năm thang máy không gặp vấn đề gì, chỉ việc sử dụng. Chất lượng dịch vụ rất tốt.*

BÀ PHẠM THỊ VÂN ANH – PHÓ GIÁM ĐỐC TRUNG TÂM TỔNG CỤC THỐNG KÊ KHU VỰC I, BA ĐÌNH, HÀ NỘI

# THANG MÁY GIA ĐÌNH

- Dự án: Tòa nhà Văn phòng Đội Cấn, Ba Đình, Hà Nội
- Thang máy Fuji 450kg – 6 người
- 8 điểm dừng/ 9 tầng
- Cabin: 1400mm x 1000mm x 2300mm
- Tốc độ: 90 m/phút

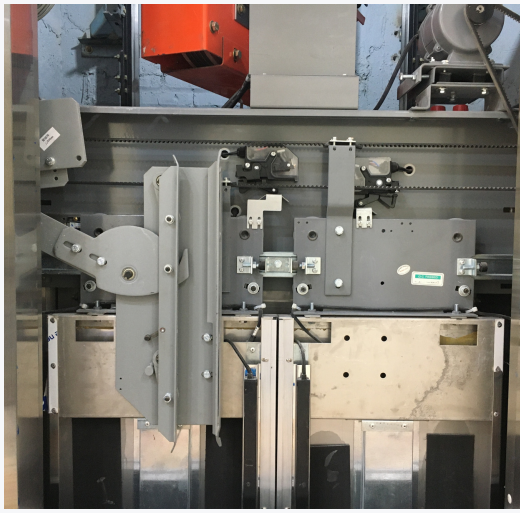

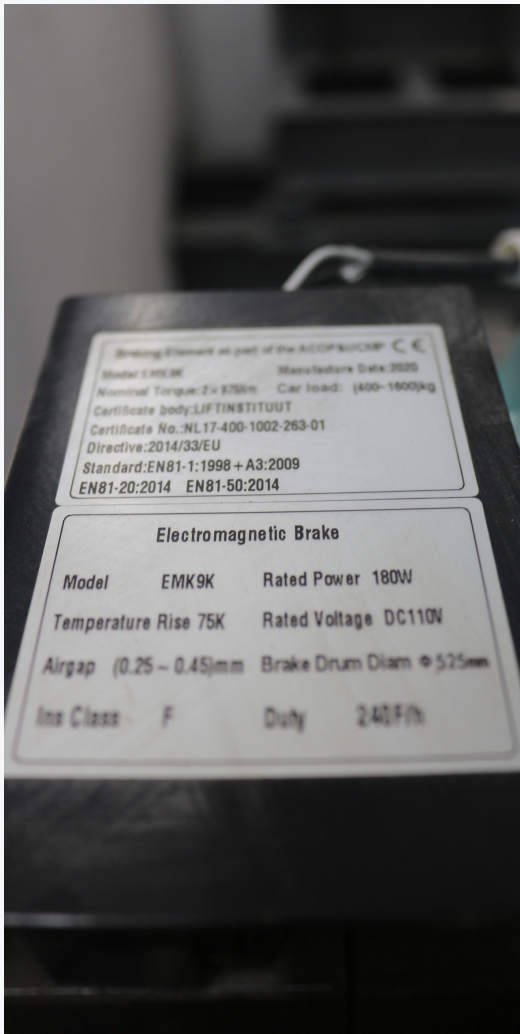

# THANG MÁY TẢI HÀNG

- Dự án: Nhà máy Pegatron, Hải Phòng
- Thang máy tải hàng kèm người Mitsubishi 2500kg
- Vận hành đôi
- 5 điểm dừng | 30m/phút
- Cabin:  2500mm x 3000mm

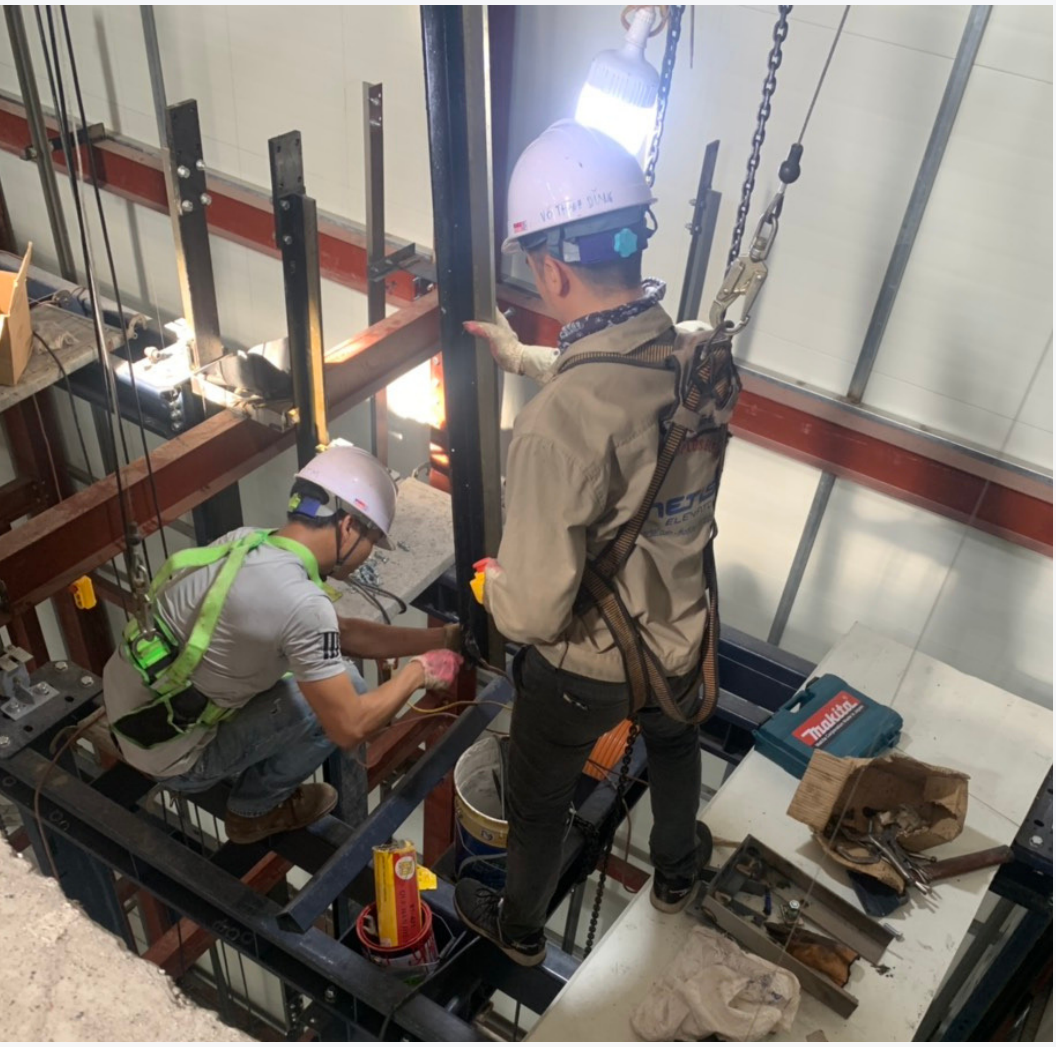

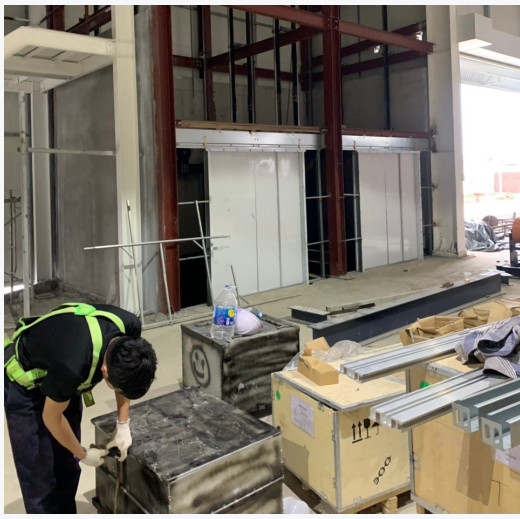

# THANG MÁY TẢI KHÁCH

- Dự án: Trường tiểu học Thành Công A, Hà Nội

- Thang máy tải khách Fuji 900kg
  - Vận hành đôi
  - 5 điểm dừng | 60m/phút

- Thang máy tải thực phẩm 250kg
  - 5 điểm dừng | 20 m/phút
  - Máy kéo Mitsubishi

# THANG MÁY KÍNH

- Dự án nhà bà Hằng, Nguyễn Xiển, Hà Nội
- Thang máy kính 500kg
- Kính nhiều lớp, khung thép cường lực đột lỗ
- 6 điểm dừng | 60m/phút

# NHÂN SỰ

Nhiệt huyết

Cẩn trọng

Chính xác

CÔNG TY TNHH THANG MÁY VÀ THIẾT
ĐÔNG ĐÔ

DONGDO

# LINH KIỆN

Mới 100% chính hãng

Chất lượng được kiểm định trên 3000 dự án

Đầy đủ chứng nhận nguồn gốc xuất xứ

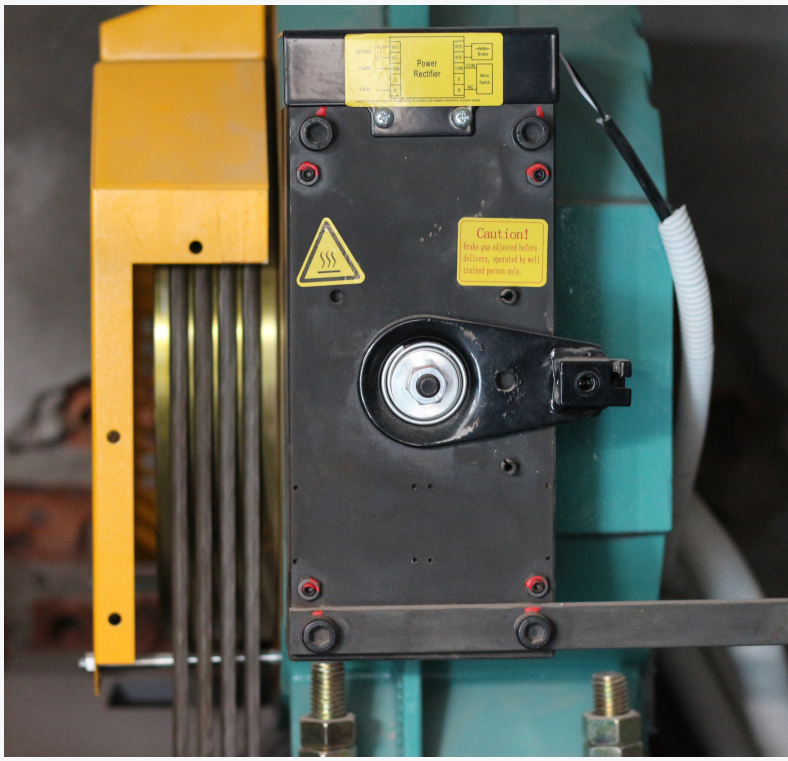

# DỊCH VỤ

Trực bảo trì 24/7

Tận tâm

Dịch vụ chăm sóc khách hàng hoàn hảo

# KIỂM ĐỊNH THANG MÁY

*Được cấp phép bởi Trung tâm Kiểm định an toàn của Bộ Lao Động Thương Binh Xã hội. Sản phẩm vượt qua nhiều vòng kiểm định khắt khe, đảm bảo an toàn tuyệt đối cho hành khách.*

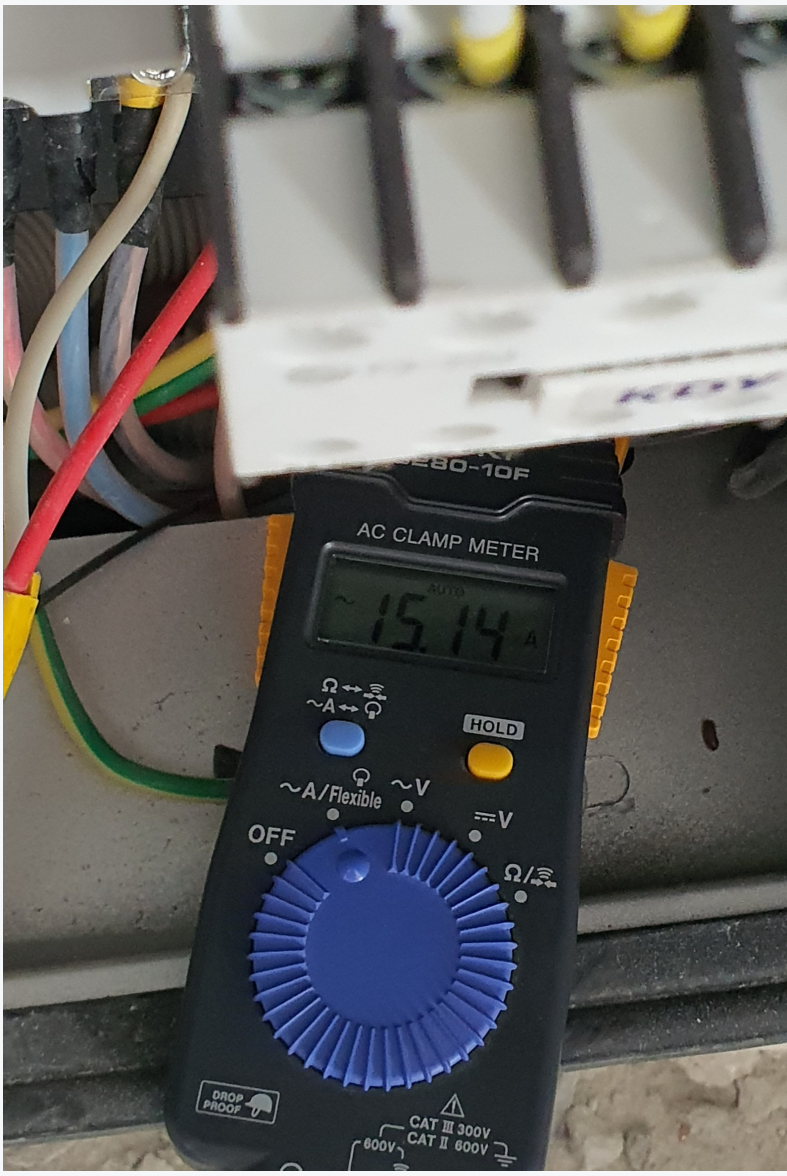

Tất cả các bước thi công, kiểm tra, kiểm định tại Thang máy & Thiết bị Đông Đô được tiến hành theo quy trình nghiêm ngặt theo đúng quy định của pháp luật:

- TCVN 4086:1985: Yêu cầu chung về an toàn điện trong xây dựng
- TCVN 3146:1986: Các yêu cầu chung về an toàn trong hàn điện
- TCVN 4756:1989: Quy phạm nối đất và nối không các thiết bị điện.
- TCVN 5744:1993: Thang máy – yêu cầu an toàn trong lắp đặt và sử dụng.
- TCVN 5866:1995: Tiêu chuẩn cơ cấu an toàn cơ khí
- TCVN 6904:2001: Thang máy điện – Phương pháp thử các yêu cầu an toàn về cấu tạo và lắp đặt
- TCVN 4244:2005: Thiết kế, chế tạo và kiểm tra kỹ thuật thiết bị nâng
- TCVN 7628-6:2007: Bố trí và lựa chọn lắp đặt thang máy trở người tại khu chung cư
- TCVN 6396-73:2010: Yêu cầu an toàn về cấu tạo, lắp đặt thang máy trong trường hợp có cháy
- TCVN 6396-28:2013: Yêu cầu an toàn về cấu tạo và lắp đặt thang máy báo động từ xa
- TCVN 6396-21:2015: Yêu cầu an toàn cấu tạo và lắp đặt thang máy mới – Thang máy mới chở người và hàng trong toà nhà đang sử dụng
- QTKĐ: 21-2016/BLĐTBXH: Quy trình kiểm định kỹ thuật an toàn thang máy
- TCVN 6396-50:2017: Kiểm tra và thử nghiệm các bộ phận thang máy chở người và chở hàng
- TCVN 6396-20:2017: Yêu cầu an toàn, cấu tạo và lắp đặt thang máy chở hàng, chở người

# GIẤY CHỨNG NHẬN

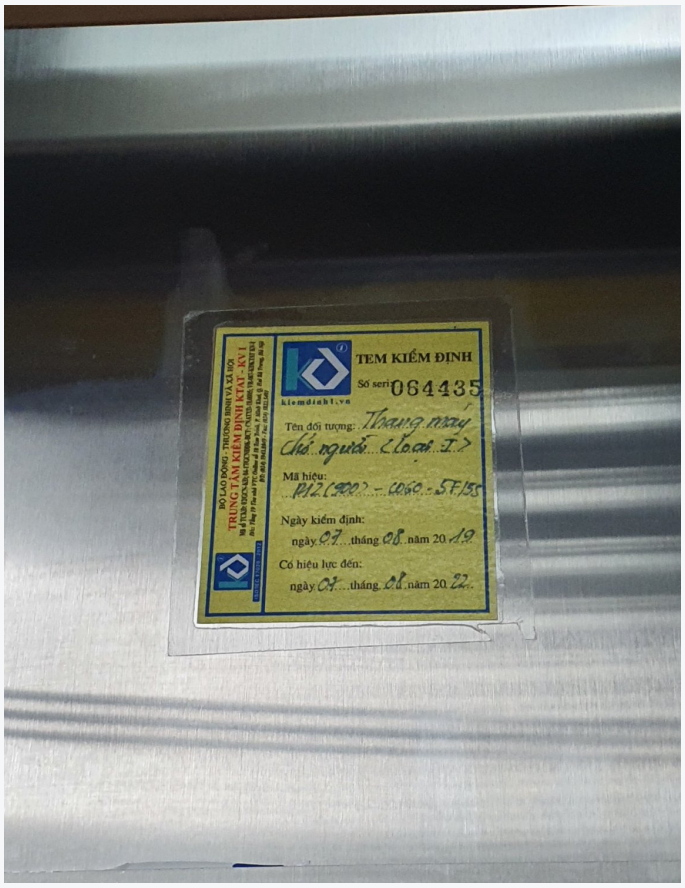

Fuji Electric

Innovating Energy Technology

Distributorship Certificate

**Fuji Elevator Asia Pacific Pte., Ltd**

proudly appoints

**Dong Do Equipment Co.,Ltd**

as an Authorized Distributor

for

**Elevator driver & Autormation products of Fuji Elevator & Equipment Systems Co., Ltd**

*Date 1 of October 2015*

Yosuke Tikisaka

Director

Elevator driver & Autormation Dept

Fuji Elevator Asia Pacific Pte., Ltd

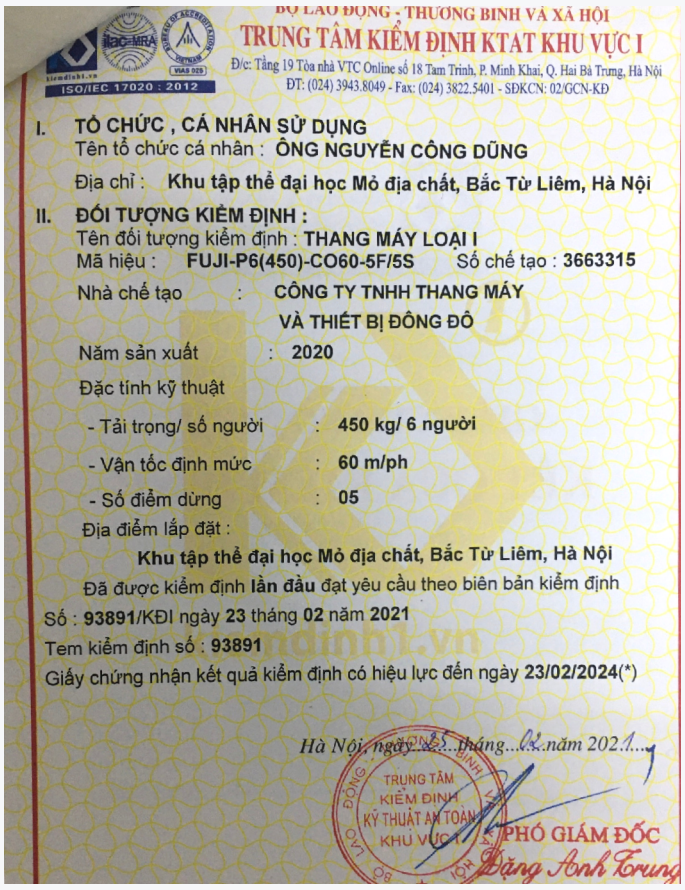

BỘ LAO ĐỘNG - THƯƠNG BINH VÀ XÃ HỘI

TRUNG TÂM KIỂM ĐỊNH KTAT KHU VỰC I

Đ/c: Tầng 19 Tòa nhà VTC Online số 18 Tam Trinh, P. Minh Khai, Q. Hai Bà Trưng, Hà Nội

ĐT: (024) 3943.8049 - Fax: (024) 3822.5401 - SĐKCN: 02/GCN-KĐ

ISO/IEC 17020 : 2012

I. TỔ CHỨC , CÁ NHÂN SỬ DỤNG

Tên tổ chức cá nhân : ÔNG NGUYỄN CÔNG DŨNG

Địa chỉ : Khu tập thể đại học Mỏ địa chất, Bắc Từ Liêm, Hà Nội

II. ĐỐI TƯỢNG KIỂM ĐỊNH :

Tên đối tượng kiểm định : THANG MÁY LOẠI I

Mã hiệu : FUJI-P6(450)-CO60-5F/5S Số chế tạo : 3663315

Nhà chế tạo : CÔNG TY TNHH THANG MÁY VÀ THIẾT BỊ ĐÔNG ĐÔ

Năm sản xuất : 2020

Đặc tính kỹ thuật

- Tải trọng/ số người : 450 kg/ 6 người
- Vận tốc định mức : 60 m/ph
- Số điểm dừng : 05

Địa điểm lắp đặt :

Khu tập thể đại học Mỏ địa chất, Bắc Từ Liêm, Hà Nội

Đã được kiểm định lần đầu đạt yêu cầu theo biên bản kiểm định

Số : 93891/KĐI ngày 23 tháng 02 năm 2021

Tem kiểm định số : 93891

Giấy chứng nhận kết quả kiểm định có hiệu lực đến ngày 23/02/2024(*)

*Hà Nội, ngày 23 tháng 02 năm 2021*

TRUNG TÂM KIỂM ĐỊNH KỸ THUẬT AN TOÀN KHU VỰC I

KT. PHÓ GIÁM ĐỐC

Đặng Anh Trung

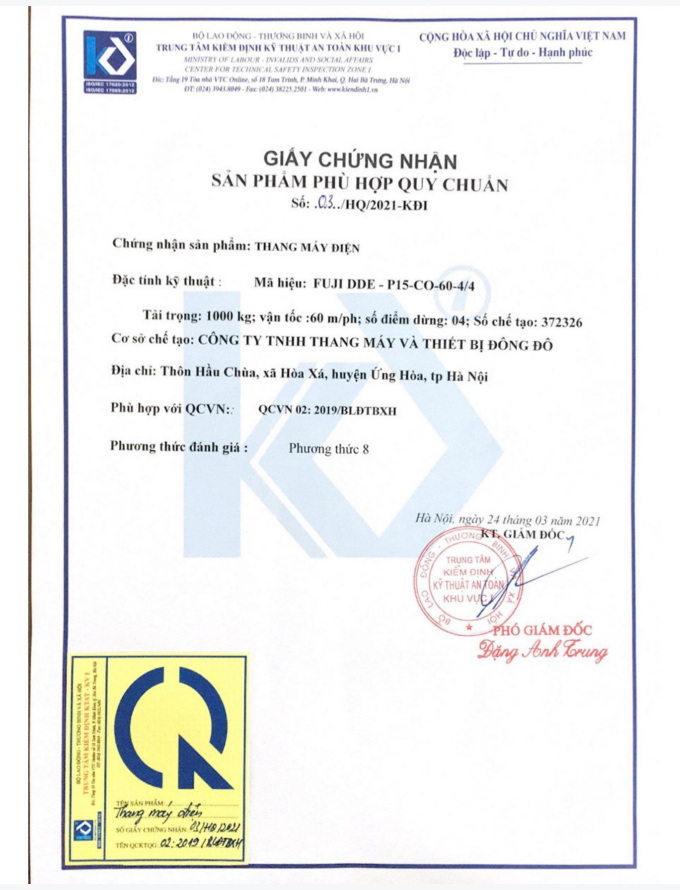

BỘ LAO ĐỘNG - THƯƠNG BINH VÀ XÃ HỘI

TRUNG TÂM KIỂM ĐỊNH KỸ THUẬT AN TOÀN KHU VỰC I

MINISTRY OF LABOUR - INVALIDS AND SOCIAL AFFAIRS

CENTER FOR TECHNICAL SAFETY INSPECTION ZONE I

Đc: Tầng 19 Tòa nhà VTC Online, số 18 Tam Trinh, P. Minh Khai, Q. Hai Bà Trưng, Hà Nội

ĐT: (024) 3943.8049 - Fax: (024) 38225.2501 - Web: www.kiemdinh1.vn

CỘNG HÒA XÃ HỘI CHỦ NGHĨA VIỆT NAM

Độc lập - Tự do - Hạnh phúc

GIẤY CHỨNG NHẬN

SẢN PHẨM PHÙ HỢP QUY CHUẨN

Số: 03../HQ/2021-KĐI

Chứng nhận sản phẩm: THANG MÁY DIỆN

Đặc tính kỹ thuật : Mã hiệu: FUJI DDE - P15-CO-60-4/4

Tải trọng: 1000 kg; vận tốc :60 m/ph; số điểm dừng: 04; Số chế tạo: 372326

Cơ sở chế tạo: CÔNG TY TNHH THANG MÁY VÀ THIẾT BỊ ĐÔNG ĐÔ

Địa chỉ: Thôn Hầu Chùa, xã Hòa Xá, huyện Ứng Hòa, tp Hà Nội

Phù hợp với QCVN: QCVN 02: 2019/BLĐTBXH

Phương thức đánh giá : Phương thức 8

*Hà Nội, ngày 24 tháng 03 năm 2021*

KT. GIÁM ĐỐC

TRUNG TÂM KIỂM ĐỊNH KỸ THUẬT AN TOÀN KHU VỰC I

PHÓ GIÁM ĐỐC

Đặng Anh Trung

DONG DO
Elevator and Equipment

Mỗi dự án thiết kế, lắp đặt thang máy thành công là niềm tự hào to lớn và cam kết của chúng tôi đối với khách hàng. Với sứ mệnh cung cấp dịch vụ và sản phẩm thang máy tới tay người tiêu dùng, đội ngũ kỹ sư **Công ty TNHH Thang máy & Thiết bị Đông Đô** luôn mong muốn đồng hành cùng khách hàng trong quá trình trải nghiệm sản phẩm tốt nhất.

**Công ty TNHH Thang máy & Thiết bị Đông Đô**

**Hotline:** 098 734 69 44 | 093 559 25 09

**Website:** thangmaydongdo.com

**VPGD:** 53 Phạm Thận Duật, Mai Dịch, Cầu Giấy, Hà Nội

**Email:** dongdolift@gmail.com

**Facebook:** facebook.com/thangmaydongdo